

HIP Horeca
Professional
Expo

HOSPITALITY INNOVATION PLANET

01-03 MARZO 2027
IFEMA MADRID

**WHERE
VISIONARIES
LEAD**

www.expohip.com

PARTICIPATION KIT 2027





ÍNDICE

1. Modalidades de participación

1.1 PARTNER



1.2 EXHIBITOR



1.3 NEWCOMER



2. Resumen tarifas de participación

3. Opciones únicas de patrocinio

4. Opciones de Stand

5. Datos de contacto Equipo HIP

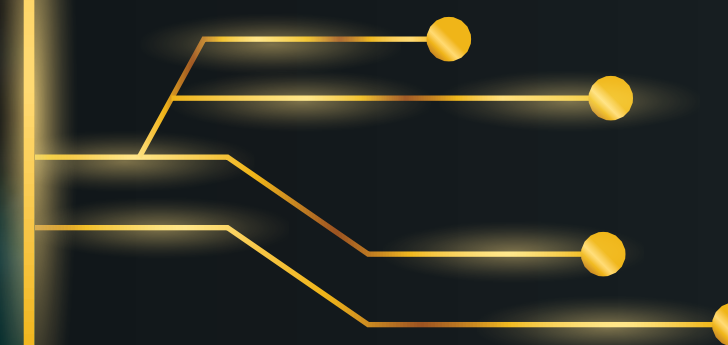

1. MODALIDADES DE PARTICIPACIÓN

Sea cual sea tu estrategia de marketing, HIP te ofrece opciones de participación que se adaptan a tus necesidades.

Desde un pack de participación, llaves en mano, para *Start-ups* o un espacio en la zona expositiva para captación de *leads*, hasta la máxima visibilidad y *networking* que ofrecen nuestras opciones de Partnership.



PARTNER

La mejor opción para mostrar tu liderazgo en el sector y destacar frente a tu competencia. Sitúa tu stand en la mejor zona de la expo, obtén la máxima visibilidad e invita a tus mejores clientes y prospects entre muchas otras acciones.



EXHIBITOR

Muestra tus productos y soluciones en la zona expositiva ante miles de potenciales compradores. Escoge entre la zona Premium, para tener el mayor tráfico de visitantes o la zona Business, si buscas ajustar tu inversión.



NEWCOMER

Sabemos lo que cuesta empezar. Por eso te ofrecemos un pack, llaves en mano, para poder estar presente en el evento más innovador del sector con una inversión mínima.





1.1 PARTNER

Ser líder significa muchas cosas y es por ello que te proponemos ser Partner de HIP | Horeca Professional Expo. Sorprende a tus clientes actuales y prospects invitándoles a un evento, de primer nivel, que les ayudará a hacer más competitivos sus negocios.

- **Genera un gran impacto de marca** a través de todos los elementos de comunicación antes, durante y después del evento.
- **Disfruta de tu propio espacio en la mejor zona** de la exposición, **exclusiva** para Partners.
- Mantén un **contacto directo con los principales prescriptores y decisores** de compra.
- **Ejerce un papel relevante** en las actividades de networking de Hospitality Innovation Planet.
- Ofrece un **trato diferencial y exclusivo a tus mejores clientes y a los potenciales** en un entorno de inspiración e innovación.
- Y muchas otras acciones de alto valor añadido que te proporcionarán el **mejor retorno a tu inversión**.





1.1 PARTNER

Te ofrecemos 2 modelos de Partnership para que obtengas el máximo beneficio al vincular tu marca y liderazgo al evento que está marcando el futuro del sector.

ESPACIO PRIVILEGIADO EN LA ZONA PARTNER DE LA EXPO

Tendrás uno de los exclusivos espacios en la zona Partner de la Expo, asegurándote la mayor visibilidad y tráfico de visitantes hacia tu stand.

PRESENCIA EN LAS ACTIVIDADES DE NETWORKING

Te proporcionamos poder tener un papel protagonista en actividades de networking de primer nivel, donde podrás compartir tu conocimiento, establecer nuevos contactos y alianzas entre compañías, así como muchas otras opciones.

ROADSHOWS

Vincula tu marca y forma parte de las presentaciones que se realizarán por todo el país compartiendo nuestra plataforma para el sector.

HORECA LEADERSHIP SUMMIT

El mayor representante de tu compañía podrá asistir, e invitar a su mejor cliente, a este exclusivo encuentro. En él, los presidentes y CEO's de las compañías líderes, junto con los principales representantes de la administración, podrán conversar acerca de las necesidades y estrategias, a nivel sectorial, que puedan convertirse en realidades en un futuro próximo.

OXYGEN PARTY

Estar presente en la Oxygen Party con los miembros de tu compañía y clientes. ¡Fun & Business!

INVITACIONES AL HOSPITALITY 4.0 CONGRESS PARA TUS MEJORES CLIENTES Y A LOS PROSPECTS

Como Partner podrás ofrecer un trato diferencial y único invitando a tus clientes y a los prospects a ponencias de primer nivel que les ayudarán a establecer la estrategia de su compañía en los próximos meses.

IMPACTO DE MARCA

Maximizaremos tu imagen de marca vinculándola a un gran número de elementos de comunicación online y offline, antes, durante y después del evento. Tu imagen en la página de inicio de la web del evento, newsletters, blogs, redes sociales, señalización, guía del visitante, app... Estos son solo algunos de los innumerables impactos de marca que obtendrás.



1.1 PARTNER

GLOBAL MAIN PARTNER PREMIER PARTNER

PARTICIPACIÓN

Espacio en zona Expo	Desde 80 m ² incluidos	Desde 40 m ² incluidos
Ubicación en Zona Expo	Zona Partner - Pasillo principal	Zona Partner - Pasillo principal
Tipo espacio	En Isla (4 caras abiertas)	En Isla (4 caras abiertas)
Seguro	✓	✓

HOSPITALITY 4.0 CONGRESS

Logo en pantalla en el inicio y fin de las sesiones	1er nivel	2º nivel
Logo en la señalización y comunicación del congreso	1er nivel	2º nivel

NETWORKING DE ALTO NIVEL

Invitaciones Business Pass (Expo + Shows)	1.000	500
Invitaciones Premium VIP Pass (Expo + Shows + Hospitality 4.0 Congress + Sala VIP)	100 VIP	50 VIP
Acceso a sala VIP	✓	✓
Invitación para participar en el HORECA Leadership Summit	1 CEO + 1 CLIENTE	1 CEO + 1 CLIENTE
Invitaciones para la Oxygen Party	5	2

CONSIDERACIONES ESPECIALES

Invitación a formar parte del Consejo Asesor del evento	✓	✓
Descuento en la compra de entradas	50 %	50 %

GLOBAL MAIN PARTNER PREMIER PARTNER

VISIBILIDAD E IMPACTO DE MARCA

EN EL RECINTO

Logo en los elementos de señalización y comunicación del recinto	1er nivel	2º nivel
Logo en plano zona expositiva ubicado en pabellones	✓	✓

COMUNICACIÓN PRE | DURANTE | POST EVENTO

Logo y link en página home web	1er nivel	2º nivel
Logo y link en página Partners web	1er nivel	2º nivel
Presencia destacada en listado Expositores web	Categoría Global Main Partner	Categoría Premier Partner
Logo en anuncios del evento	✓	
Entrega de su Kit de prensa corporativo a todos los periodistas acreditados	✓	✓
Logo en presentaciones Roadshows	1er nivel	2º nivel
Logo en App del evento	1er nivel	2º nivel
Logo en las newsletters enviados a toda la BBDD visitantes	1er nivel	2º nivel
Mención en redes sociales	✓	✓
Mención destacada en memoria post evento	1er nivel	2º nivel
Entrevista en TV Studio	✓	

OTROS SERVICIOS

Plazas de parking Expositor	2	1
Wi-Fi gratuito red Expositores	✓	✓

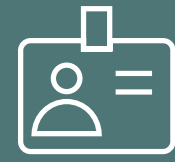

1.2 EXHIBITOR

Opciones de participación óptimas para compañías innovadoras

Te ofrecemos 4 modelos de participación dentro de la categoría Exhibitor para que puedas mostrar tus productos y soluciones en el mejor entorno: la zona Expo en HIP.

Fideliza y capta nuevos clientes escogiendo la opción que mejor se ajuste a tu estrategia y presupuesto, y benefíciate de todas las contraprestaciones que te ofrecemos como expositor.

2 Zonas en la Expo a escoger:

Zona Premium:

Ubicada a continuación de la Zona Partner, te ofrecerá máxima visibilidad y tráfico de visitantes junto a los líderes. La zona ideal para las empresas que buscáis maximizar la captación de leads y visibilidad.

Zona Business:

Ubicada en pasillos laterales, ofrece una visibilidad menor pero sin perder impacto, a un coste más ajustado. La zona ideal para las empresas que buscáis optimizar el coste de participación.

3 Modelos de participación basados en tus necesidades reales de espacio y sin m² adicionales.

Con Stand Incluido:

Pack Exhibitor S (20 m²) incluye cuota inscripción, espacio, stand, seguro obligatorio, pases e invitaciones.

Pack Exhibitor M (40 m²) incluye cuota inscripción, espacio, stand, seguro obligatorio, pases e invitaciones.

Con Stand Opcional:

Exhibitor XL (80 m²) incluye cuota inscripción, espacio, seguro obligatorio, pases e invitaciones.





1.3 NEWCOMER

Sabemos lo difícil que es empezar un negocio o hacerlo crecer. Por este motivo, nuestro compromiso está en ofrecer un pack de participación ultra competitivo, llaves en mano, especialmente pensado para start-ups, compañías de nueva creación o pequeños productores. Saca partido estando presente en el evento clave del sector con la menor inversión e increíbles oportunidades de negocio.

2 Modelos de participación, llaves en mano:

Pack Newcomer 12m²:

Para empresas que necesiten poco espacio expositivo y una inversión ajustada. Incluye cuota inscripción, espacio, seguro obligatorio, stand de 12 m², pases e invitaciones.

Pack Start-up 6m²:

Para *start-ups* o compañías de nueva creación, hasta un máximo de 2 años de actividad. Benefíciate de estar rodeado de proyectos y de empresas innovadoras como la tuya. Incluye cuota inscripción, espacio, seguro obligatorio, stand de 6 m², pases e invitaciones.

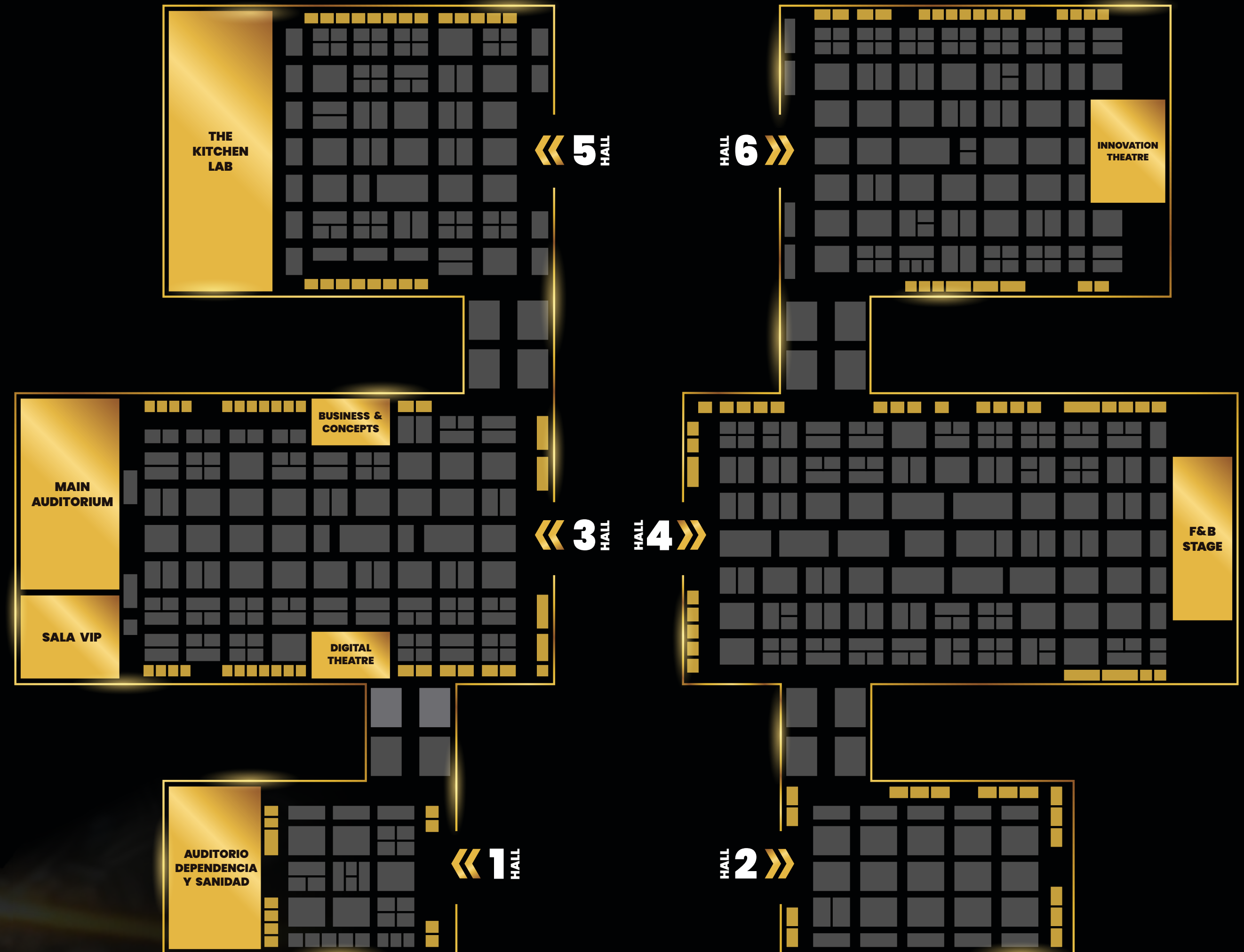

2. RESUMEN TARIFAS DE PARTICIPACIÓN

MODALIDADES PARTICIPACIÓN	Ubicación en Zona Expositiva	PACKS PARTICIPACIÓN	Early Bird Hasta 30 Sept '26	A partir 1 Oct '26	m ² espacio incluidos	Invitaciones Business	Invitaciones Premium VIP	Stand pack modular	Stand diseño opcional	Tarifas gráficas stand
PARTNER	ZONA PARTNER	GLOBAL MAIN PARTNER	40.000 €	42.000 €	120 m ²	1.000	100	-	25.900 €	INCLUIDO
		PREMIER PARTNER	33.000 €	35.000 €	80 m ²	500	50	-	21.500 €	INCLUIDO
EXHIBITOR	ZONA PREMIUM	EXHIBITOR XL	30.000 €	32.000 €	80 m ²	250	6	-	10.250 €	INCLUIDO
		PACK EXHIBITOR M	21.000 €	22.500 €	40 m ²	100	4	INCLUIDO	3.750 €	2.400 €
		PACK EXHIBITOR S	14.500 €	15.500 €	20 m ²	50	2	INCLUIDO	-	1.990 €
	ZONA BUSINESS	PACK EXHIBITOR M	16.500 €	17.500 €	40 m ²	100	2	INCLUIDO	3.750 €	2.400 €
		PACK EXHIBITOR S	12.500 €	13.500 €	20 m ²	50	1	INCLUIDO	-	1.990 €
NEWCOMER	ZONA NEWCOMER	PACK NEWCOMER 12m ²	9.000 €	9.500 €	12 m ²	50	1	INCLUIDO	-	1.490 €
		PACK START-UP 6m ² *	5.500 €	6.000 €	6 m ²	50	1	INCLUIDO	-	990 €

*Solo disponible para empresas con un máximo de 2 años de actividad

IVA no incluido

3. OPCIONES ÚNICAS DE PATROCINIO

Asegúrate de que ningún visitante se queda sin conocer tu empresa. Para captar la atención de tus compradores necesitas destacar entre la multitud. Obtén más visibilidad con nuestras oportunidades de patrocinio únicas. HIP - Horeca Professional Expo ofrece una amplia gama de patrocinios en la zona expositiva, congreso, zonas comunes, soportes digitales y actividades de networking, para alinear tu marca con la innovación, la sostenibilidad y el liderazgo.

PATROCINIOS CONGRESO

MAIN AUDITORIUM

Vincula tu marca en el auditorio principal de HIP, donde pasan los mayores expertos e inspiring minds junto con algunos de los foros más relevantes.

12.000 €



AUDITORIOS COMPARTIDOS

Dar nombre a un auditorio es una manera valiosa de promover tu marca, establecer conexiones y fortalecer tu posición como líder en la industria.

Consulta con nuestro equipo comercial qué auditorio se adapta mejor a tu estrategia.

*Logo y trasera compartida.

6.000 €



SUMMIT

HIP ofrece más de 30 Summits enfocados a perfiles profesionales específicos. Identifica el summit que mejor se ajuste a tu cliente potencial y obtén la máxima visibilidad en el foro donde se darán cita.

*Logo e imagen de marca en todos los elementos de comunicación del Summit.

*Posibilidad de entregar un obsequio o información comercial a los asistentes.

3.000 €



AUDITORIOS EN EXCLUSIVA

Dar nombre a un auditorio es una forma valiosa para promover tu marca, establecer conexiones y fortalecer tu posición como líder en la industria.

Consulta con nuestro equipo comercial qué auditorio se adapta mejor a tu estrategia.

*Logo y trasera en exclusiva.

8.000 €



PATROCINIOS EN ACTIVIDADES & ÁREAS DE NETWORKING

LEADERSHIP SUMMIT

Almuerzo exclusivo para CEOs y Presidentes de las principales empresas del sector: hoteles, cadenas de restauración, fabricantes, asociaciones, patronales y administraciones públicas. Una oportunidad única de mostrar tu liderazgo y generar networking de alto nivel con los líderes del sector.

*Logo e imagen de marca en todos los elementos de comunicación del espacio

10.000 €



HORECA NEW BUSINESS MODEL AWARDS

Vincula tu marca a la máxima expresión de la innovación: los Horeca New Business Models Awards. Da nombre a una de las categorías en los premios en Innovación que se entregaran en la gala.

*Logo e imagen de marca en todos los elementos de comunicación del evento.

*Entrega del premio patrocinado por parte de un alto representante de tu compañía.

3.500 €



SALA VIP, SALA SPEAKERS & PRENSA

Gana máxima visibilidad y aumenta la fuerza y presencia de tu marca en el lugar exclusivo donde se dan cita los líderes y profesionales más influyentes del sector Horeca durante las tres jornadas de evento.

*Logo e imagen de marca en todos los elementos de comunicación del espacio.

*Posibilidad de emplazar producto en la categoría del patrocinio.

3.000 €



OXYGEN PARTY

¡Patrocina la Oxygen Party y aumenta la visibilidad de tu marca en la fiesta más exclusiva del Sector Horeca!

Esta es una oportunidad única para destacar tu marca y conectar directamente con un público clave en un ambiente festivo, atrevido y memorable

*Logo e imagen de marca en todos los elementos de comunicación del evento.

*Posibilidad de emplazar producto en la categoría del patrocinio

3.500 €



PATROCINIOS EVENTO

LANYARDS

Ser sponsor de los lanyards es la estrategia más efectiva para obtener el mayor impacto de tu marca, generar reconocimiento y crear una impresión positiva entre los asistentes a HIP 2025 todos los días de evento.

*incluye coste de producción

10.000 €



APP DEL EVENTO

Consigue fortalecer la imagen de tu marca y llegar a todos los registrados siendo sponsor de la app de HIP.

*Visibilidad del logo cada vez que un usuario abre la app.

*Banner en la home de la app.

*Aparición del logo en comunicaciones incentivando la descarga de la app.

5.000 €



WIFI

El WiFi es el servicio más apreciado por los visitantes profesionales. Logotipo de la empresa en la señalización del WiFi y landing de acceso.

5.000 €



ELEMENTOS DE SEÑALIZACIÓN

Consulta con nuestro equipo comercial opciones de visibilidad y señalización en el recinto.

Precios disponibles bajo consulta



PATROCINIOS PACKS DE COMUNICACIÓN

COMUNICA 1

Comparte tu liderazgo a través de contenidos en el blog de HIP. Te ofrecemos la posibilidad de publicar un artículo en nuestro blog, con difusión a través de X (5 "tweets") y LinkedIn (1 publicación).

1.000 €



COMUNICA 2

Además de todo el Pack Comunica 1, te añadimos el envío de un e-mail dedicado a todos los visitantes de HIP.

3.500 €





4. OPCIONES DE STAND



STAND GLOBAL (120 m²).

OPCIONAL EN LA MODALIDAD GLOBAL MAIN PARTNER



TARIFA A APLICAR:

Precio stand: 25.900 €. IVA no incluido.

SERVICIOS INCLUIDOS:

- Acceso a la red wifi expositores
- Limpieza básica previa inauguración (incluye retirada plástico moqueta)

ESPECIFICACIONES TÉCNICAS:

STAND

- 120 m² moqueta ferial sobre tarima de 8 cm
- Aéreo colgado en truss con sistema Neowall
- Estructura central en sistema Neowall de 500x200x396 cm en color blanco o negro. Laterales curvos y almacén con puerta y llave
- Despacho cerrado de 300x300 cm

MOBILIARIO

- 7 mesas redondas negras
- 21 sillas "Jacobsen"
- 1 taburete
- 6 butacas modelo "Orlando"
- 2 mesas bajas
- 3 mostradores de carpintería a modo de barra de bar
- 1 estantería almacén
- 1 perchero
- 1 frigorífico pequeño
- 1 pantalla LCD 42"
- 1 mostrador recepción diseño

ELECTRICIDAD - ILUMINACIÓN

- Potencia y consumo eléctrico mínimo (0,13 kw/m²)
- Cuadro eléctrico con diferencial y enchufe doble
- Iluminación LED
- 1 bombilla de sodio
- 1 enchufe monofásico en mostrador
- 1 enchufe monofásico doble en mostrador de carpintería
- 2 enchufes monofásicos dobles en el despacho

ROTULACIÓN

- Logo en mostrador recepción
- Imagen cliente en pared estructura central
- Imagen cliente en aéreo central

Opciones color para moqueta.

Cambio color moqueta sin coste adicional.

Gris Medio	Antracita	Negro
Marrón	Rojo	Naranja
Azul Marino	Violeta	Azul Jaspe
Azul Europa	Verde hoja	Verde Manzana



STAND PREMIER (80 m²).

OPCIONAL EN LA MODALIDAD PREMIER PARTNER



TARIFA A APLICAR:

Precio stand: 21.500 €. IVA no incluido.

SERVICIOS INCLUIDOS:

- Acceso a la red wifi expositores
- Limpieza básica previa inauguración (incluye retirada plástico moqueta)

ESPECIFICACIONES TÉCNICAS:

STAND

- 80 m² moqueta ferial sobre tarima de 8 cm
- Aéreo colgado en truss con sistema Neowall
- Estructura central en sistema Neowall de 500x200x396 cm. en color blanco o negro. Laterales curvos y almacén con puerta y llave

MOBILIARIO

- 4 mesas redondas color negro
- 1 mesa baja
- 12 sillas blancas modelo "Jacobsen"
- 1 taburete
- 4 sillones "Orlando"
- 3 mostradores carpintería a modo de barra de bar
- 1 frigorífico pequeño
- 1 estantería almacén
- 1 pantalla LCD 42"
- 1 mostrador recepción diseño

ELECTRICIDAD – ILUMINACIÓN

- Potencia y consumo eléctrico mínimo (0,13 kw/m²)
- Cuadro eléctrico con diferencial y enchufe doble
- Iluminación LED
- 1 lámpara sodio
- 1 enchufe simple en mostrador recepción
- 1 enchufe doble en mostradores carpintería
- 2 enchufes dobles en zona almacén

ROTULACIÓN

- Logo en mostrador recepción
- Imagen cliente en pared estructura central
- Imagen cliente en aéreo central

Opciones color para moqueta.

Cambio color moqueta sin coste adicional.

Gris Medio	Antracita	Negro
Marrón	Rojo	Naranja
Azul Marino	Violeta	Azul Jaspe
Azul Europa	Verde hoja	Verde Manzana



STAND PREMIER PARTNER (40 m²).

OPCIONAL EN LA MODALIDAD PREMIER PARTNER ESPECIAL



TARIFA A APLICAR:

Precio stand: suplemento de 7.500 €. IVA no incluido.

PARTICIPACIÓN:

- 40 m² espacio
- Seguro obligatorio

SERVICIOS INCLUIDOS:

- Acceso a la red wifi expositores
- Limpieza básica previa inauguración (incluye retirada plástico moqueta)

ESPECIFICACIONES TÉCNICAS:

STAND

- 40 m² moqueta ferial sobre tarima de 8 cm
- Estructura de perfil tipo octogonal de 300 cm/h
- Espacio de almacenaje de 200x125 cm

MOBILIARIO

- 2 mesas redondas color blanco
- 8 sillas blancas modelo "Jacobsen"
- 2 mostradores recepción modular 100x50x100 cm. con logo sobre blanco, cerradura y estante

ELECTRICIDAD – ILUMINACIÓN

- Potencia y consumo eléctrico mínimo (0,13 kw/m²)
- Cuadro eléctrico con diferencial y enchufe simple
- Iluminación LED

ROTULACIÓN

- Gráfica del stand en pared trasera, almacén y mostrador personalizable según imagen del cliente

Opciones color para moqueta.

Cambio color moqueta sin coste adicional.

Gris Medio	Antracita	Negro
Marrón	Rojo	Naranja
Azul Marino	Violeta	Azul Jaspe
Azul Europa	Verde hoja	Verde Manzana



STAND EXTRA LARGE (80 m²).

OPCIONAL EN LA MODALIDAD EXHIBITOR XL



TARIFA A APLICAR:

Precio stand: 10.250 €. IVA no incluido.

SERVICIOS INCLUIDOS:

- Acceso a la red wifi expositores
- Limpieza básica previa inauguración (incluye retirada plástico moqueta)

ESPECIFICACIONES TÉCNICAS:

STAND

- 80 m² moqueta ferial
- Estructura de perfil tipo máxima de 400 cm/h
- Paredes traseras en color negro, blanco o gris
- Espacio de almacenaje de 400x200 cm con llave y cerradura

MOBILIARIO

- 4 mostradores recepción 100 x 50 x 100 cm
- 4 mesas redondas color blanco
- 2 mesas aeropuerto
- 16 sillas blancas modelo "Jacobsen"
- 4 taburetes
- 1 frigorífico pequeño
- 1 estantería almacén
- 1 perchero

ELECTRICIDAD – ILUMINACIÓN

- Potencia y consumo eléctrico mínimo (0,13 kw/m²)
- Cuadro eléctrico con diferencial y 4 enchufes dobles
- Iluminación LED

ROTULACIÓN

- 2 rótulos de 4x2 m
- 2 rótulos de 2x1 m
- 4 vinilos para mostrador de 1x1 m

Opciones color para moqueta.

Cambio color moqueta sin coste adicional.

Gris Medio	Antracita	Negro
Marrón	Rojo	Naranja
Azul Marino	Violeta	Azul Jaspe
Azul Europa	Verde hoja	Verde Manzana



STAND MEDIUM (40 m²).

INCLUIDO EN PACK EXHIBITOR M



TARIFA A APLICAR:

Precio stand: incluido en Pack Exhibitor M 40m².

PARTICIPACIÓN:

- 40 m² espacio
- Seguro obligatorio

SERVICIOS INCLUIDOS:

- Acceso a la red wifi expositores
- Limpieza básica previa inauguración (incluye retirada plástico moqueta)

ESPECIFICACIONES TÉCNICAS:

STAND

- 40 m² moqueta ferial
- Estructura de perfil tipo octogonal de 300 cm/h
- Paredes traseras en color negro
- Espacio de almacenaje de 300x100 cm con llave y cerradura

MOBILIARIO

- 2 mesas redonda color blanco
- 8 sillas blancas modelo "Jacobsen"
- 2 mostradores modulares con sobre color blanco de 100x50x100 cm con estanterías y puertas correderas en parte trasera

ELECTRICIDAD – ILUMINACIÓN

- Potencia y consumo eléctrico mínimo (0,13 kw/m²)
- Cuadro eléctrico con diferencial y enchufe simple
- Iluminación LED

ROTULACIÓN

- 4 unidades friso en PVC personalizado con logo cliente
- Logo cliente en mostradores

Opciones color para moqueta.
Cambio color moqueta sin coste adicional.

Gris Medio	Antracita	Negro
Marrón	Rojo	Naranja
Azul Marino	Violeta	Azul Jaspe
Azul Europa	Verde hoja	Verde Manzana

Suplemento rotulación gráfica en paredes, frisos y mostradores del stand: 2.400 €+IVA





STAND MEDIUM DISEÑO (40 m²).

OPCIONAL EN LA MODALIDAD EXHIBITOR M



TARIFA A APLICAR:

Precio stand: suplemento de 3.750 €. IVA no incluido.

PARTICIPACIÓN:

- 40 m² espacio
- Seguro obligatorio

SERVICIOS INCLUIDOS:

- Acceso a la red wifi expositores
- Limpieza básica previa inauguración (incluye retirada plástico moqueta)

ESPECIFICACIONES TÉCNICAS:

STAND

- 40 m² moqueta ferial
- Estructura de perfil tipo octogonal de 300 cm/h
- Espacio de almacenaje de 200x125 cm

MOBILIARIO

- 2 mesas redondas color blanco
- 8 sillas blancas modelo "Jacobsen"
- 2 mostradores recepción modular 100x50x100 cm. con logo sobre blanco, cerradura y estante

ELECTRICIDAD – ILUMINACIÓN

- Potencia y consumo eléctrico mínimo (0,13 kw/m²)
- Cuadro eléctrico con diferencial y enchufe simple
- Iluminación LED

ROTULACIÓN

- Gráfica del stand en pared trasera, almacén y mostrador personalizable según imagen del cliente

Opciones color para moqueta.

Cambio color moqueta sin coste adicional.

Gris Medio	Antracita	Negro
Marrón	Rojo	Naranja
Azul Marino	Violeta	Azul Jaspe
Azul Europa	Verde hoja	Verde Manzana



STAND SMALL (20 m²).

INCLUIDO EN PACK EXHIBITOR S



TARIFA A APLICAR:

Precio stand: incluido en Pack Exhibitor S 20m².

PARTICIPACIÓN:

- 20 m² espacio
- Seguro obligatorio

SERVICIOS INCLUIDOS:

- Acceso a la red wifi expositores
- Limpieza básica previa inauguración (incluye retirada plástico moqueta)

ESPECIFICACIONES TÉCNICAS:

STAND

- 20 m² moqueta ferial
- Estructura de perfil tipo octogonal de 300 cm/h
- Paredes traseras en color negro
- Espacio de almacenaje de 200x100 cm. con llave y cerradura

MOBILIARIO

- 1 mesa redonda color blanco
- 4 sillas blancas modelo "Jacobsen"
- 1 portafolletos
- 1 mostrador modular con sobre color blanco de 100x50x100 cm. con estanterías y puertas correderas en parte trasera

ELECTRICIDAD – ILUMINACIÓN

- Potencia y consumo eléctrico mínimo (0,13 kw/m²)
- Cuadro eléctrico con diferencial y enchufe doble
- Iluminación LED

ROTULACIÓN

- 2 unidades friso en PVC personalizado con logo cliente
- Logo cliente en mostrador

Opciones color para moqueta.
Cambio color moqueta sin coste adicional.

Gris Medio	Antracita	Negro
Marrón	Rojo	Naranja
Azul Marino	Violeta	Azul Jaspe
Azul Europa	Verde hoja	Verde Manzana

Suplemento rotulación gráfica en paredes, friso y mostrador del stand: 1.990 €+IVA





STAND NEWCOMER (12 m²).

INCLUIDO EN PACK NEWCOMER



TARIFA A APLICAR:

Precio stand: incluido en Pack Newcomer 12m².

PARTICIPACIÓN:

- 12 m² espacio
- Seguro obligatorio

SERVICIOS INCLUIDOS:

- Acceso a la red wifi expositores
- Limpieza básica previa inauguración (incluye retirada plástico moqueta)

ESPECIFICACIONES TÉCNICAS:

STAND

- 12 m² moqueta ferial
- Estructura de perfil tipo máxima de 300 cm/h
- Paredes traseras en color negro con perfil octogonal de 300 cm/h
- Espacio de almacenaje de 100x100 cm con llave y cerradura

MOBILIARIO

- 1 mesa redonda color blanco
- 3 sillas blancas modelo "Jacobsen"
- 1 mostrador modular con sobre color blanco de 100x50x100 cm. con puertas traseras

ELECTRICIDAD – ILUMINACIÓN

- Potencia y consumo eléctrico mínimo (0,13 kw/m²)
- Cuadro eléctrico con diferencial y enchufe simple
- Iluminación LED

ROTULACIÓN

- 1 unidad friso en PVC personalizado con logo cliente y número de stand

Opciones color para moqueta.

Cambio color moqueta sin coste adicional.

Gris Medio	Antracita	Negro
Marrón	Rojo	Naranja
Azul Marino	Violeta	Azul Jaspe
Azul Europa	Verde hoja	Verde Manzana

Suplemento rotulación gráfica en pared trasera, friso y mostrador del stand: 1.490 €+IVA





STAND START-UP (6 m²).

INCLUIDO EN PACK START-UP



TARIFA A APLICAR:

Precio stand: incluido en Pack Start-up 6m².

PARTICIPACIÓN:

- 6 m² espacio
- Seguro obligatorio

SERVICIOS INCLUIDOS:

- Acceso a la red wifi expositores
- Limpieza básica previa inauguración (incluye retirada plástico moqueta)

ESPECIFICACIONES TÉCNICAS:

STAND

- 6 m² moqueta ferial
- Estructura de perfil tipo máxima de 300 cm/h
- Paredes traseras en color negro con perfil octogonal de 300 cm/h

MOBILIARIO

- 1 mesa redonda color blanco
- 2 sillas blancas modelo "Jacobsen"
- 1 mostrador modular con sobre color blanco de 100x50x100 cm.

ELECTRICIDAD – ILUMINACIÓN

- Potencia y consumo eléctrico mínimo (0,13 kw/m²)
- Cuadro eléctrico con diferencial y enchufe simple
- Iluminación LED

ROTULACIÓN

- 1 unidad friso en PVC personalizado con nombre cliente en letra de palo y número de stand

Opciones color para moqueta.

Cambio color moqueta sin coste adicional.

Gris Medio	Antracita	Negro
Marrón	Rojo	Naranja
Azul Marino	Violeta	Azul Jaspe
Azul Europa	Verde hoja	Verde Manzana

Suplemento rotulación gráfica en pared trasera, friso y mostrador del stand: 990 €+IVA



5. DATOS DE CONTACTO EQUIPO HIP

Un gran equipo para ayudar y asesorar a grandes compañías.
Trabajamos para ser tu mejor Partner de negocio.

EQUIPO VENTAS NACIONAL:

Email: exhibit@expohip.com

EQUIPO VENTAS INTERNACIONAL:

MADRID spain@nebext.com

BRUSSELS belgium@nebext.com

LISBOA portugal@nebext.com

DUBAI uae@nebext.com

SHANGHAI china@nebext.com

LONDON uk@nebext.com

BOLOGNA italy@nebext.com

DELHI india@nebext.com

FRANKFURT germany@nebext.com

MEXICO mexico@nebext.com

SAO PAULO brazil@nebext.com

SILICON VALLEY usa@nebext.com

TORONTO canada@nebext.com

WARSAW poland@nebext.com

EQUIPO ATENCIÓN AL EXPOSITOR:

Email: operations@expohip.com

PRESS:

Email: press@expohip.com

TELÉFONO DE CONTACTO GENERAL:

T. 00 34 919 551 551



#HIP2027

Performing stunning exhibitions to your Business success

HIP Horeca
Professional
Expo
HOSPITALITY INNOVATION PLANET



HOSPITALITY INNOVATION PLANET

EL MAYOR PLANETA DE NEGOCIOS HORECA

NETWORK



KNOWLEDGE



BUSINESS OPPORTUNITIES



PERFORMING STUNNING EXHIBITIONS FOR YOUR BUSINESS SUCCESS

MADRID spain@nebext.com
 BRUSSELS belgium@nebext.com
 DUBAI uae@nebext.com
 SHANGHAI china@nebext.com
 BOLOGNA italy@nebext.com
 LISBOA portugal@nebext.com
 LONDRES uk@nebext.com

DELHI india@nebext.com
 FRANKFURT germany@nebext.com
 MEXICO mexico@nebext.com
 SAO PAULO brazil@nebext.com
 SILICON VALLEY usa@nebext.com
 TORONTO canada@nebext.com
 WARSAW poland@nebext.com

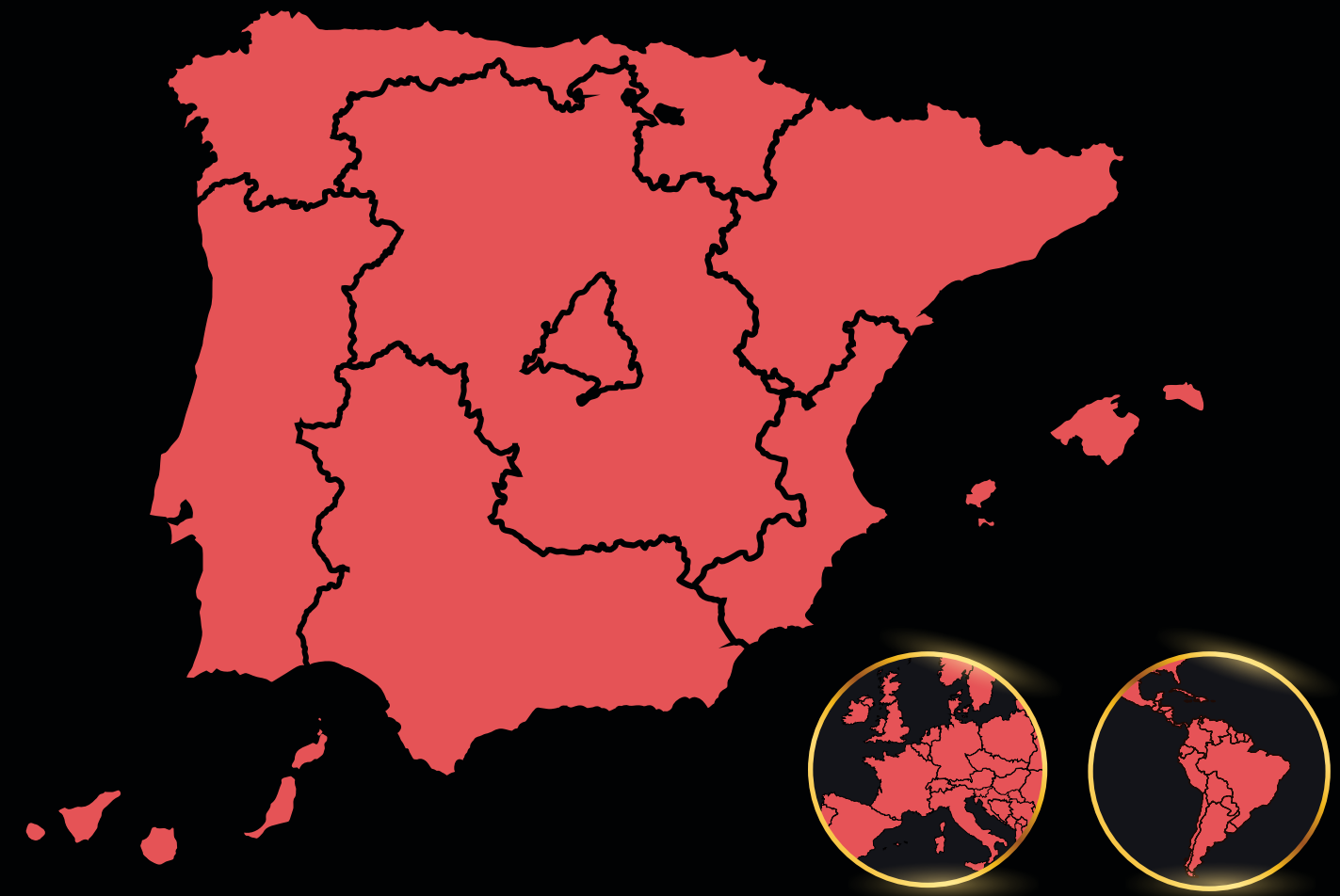

#HIP2027



www.expohip.com

HIP es un evento de:

NEBEXT
NEXT BUSINESS EXHIBITIONS